MUĞLA SITKI KOÇMAN ÜNİVERSİTESİ YAYINLARI

SARAY YOLU

Piyano İçin 11 Küçük Parça

İsmail SINIR

MUĞLA, 2026

M U Ğ L A S I T K I K O Ç M A N Ü N İ V E R S İ T E S İ Y A Y I N L A R I

“Bu eserin dil ve bilim bakımından sorumluluğu yazarına aittir.”
Muğla Sıtkı Koçman Üniversitesi
Sertifika No: 45335

Yayın Kodu
7005 K 25 007 156

(https://creativecommons.org/licenses/by-nc-nd/4.0/deed.tr)

CC BY-NC-ND
Son kullanıcılar, telif hakkı yasaları çerçevesinde, atıf vermek kaydıyla ticari amaç haricinde kopyalanabilir, dağıtılabilir ve yeniden kullanılabilir, ancak üzerinde hiçbir değişiklik yapılamaz.

“Hiçbir şekilde ticari amaçla çoğaltılamaz, dağıtılamaz, kaynak göstermeden alıntı yapılamaz.”

Kapak Tasarımı
Kürşad Erişti
(Yapay zekâ destekli görsel üretim aracı kullanılarak tasarlanmıştır.)

Dizgi
Kürşad ERİŞTİ

Kitap içi Katalog Bilgisi
Saray yolu: Piyano için 11 küçük parça/İsmail Sınır.-
Muğla: Muğla Sıtkı Koçman Üniversitesi, 2026.
VI, 20s.; 24 cm.
978-625-8659-00-9
1. Music, 2. Piano -- Studies and Exercises
I. Sınır, İsmail

M32.8

ÖNSÖZ

Bu kitap, piyano için bestelenmiş on bir özgün etüt ve eserden oluşmaktadır. Eserler, biçimsel yapı, armonik düzen ve anlatım özellikleri bakımından hem evrensel hem de yerel unsurlar çerçevesinde kurgulanmıştır. Her parçada, piyanoya özgü tınısal olanaklar, kontrastlar ve dinamik dengeler üzerinden özgün bir anlatım kurulmaya çalışılmıştır. Eserlerin teknik düzeyi, hem icracının müzikal ifade becerilerini geliştirmeye hem de çağdaş bir repertuvar deneyimi kazandırmaya amaçlamaktadır.

Her bir eserin başlığı, çocukluk ve gençlik dönemimin geçtiği Diyarbakır kent merkezindeki yerlerden seçilmiştir. Bu sayede kişisel hafızamda yer etmiş mekanların isimleri aracılığıyla müziğe içsel bir anlam katmayı hedefledim.

Bu kitabın, piyano eğitimine katkı sağlayacak nitelikte bir repertuvar oluşturmasını ve icracılara yeni bir anlatım alanı sunmasını diler; kitabın hazırlanması sürecinde katkılarını esirgemeyen değerli eşim Fatma SINIR'a, kitabın yayınlanmasında emeği geçen Muğla Sıtkı Koçman Üniversitesi Rektörlüğü, Yayın Komisyonu Üyeleri ve Kütüphane ve Dokümantasyon Daire Başkanı Kürşad ERİŞTİ'ye teşekkürlerimi sunarım.

İsmail SINIR
Muğla, 2026

İÇİNDEKİLER

Hevsel 1
Fatihpaşa 2
Alipaşa 3
Gaziler 4
Urfa Kapı 5
Çamlıca 6
BenûSen 8
Mardin Kapı 9
Dağ Kapı 10
Yıldız 12
Balıkçılar 15

1
Hevsel

İsmail SINIR

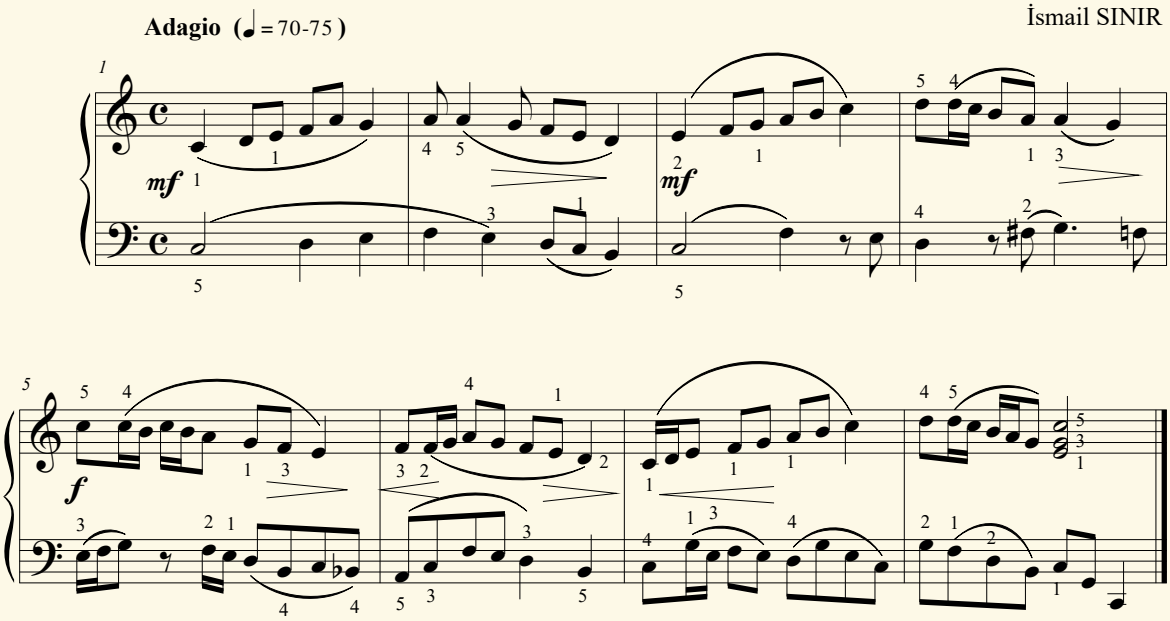

2
Fatihpaşa

Allegreo Moderato (♩ = 100-110)

İsmail SINIR

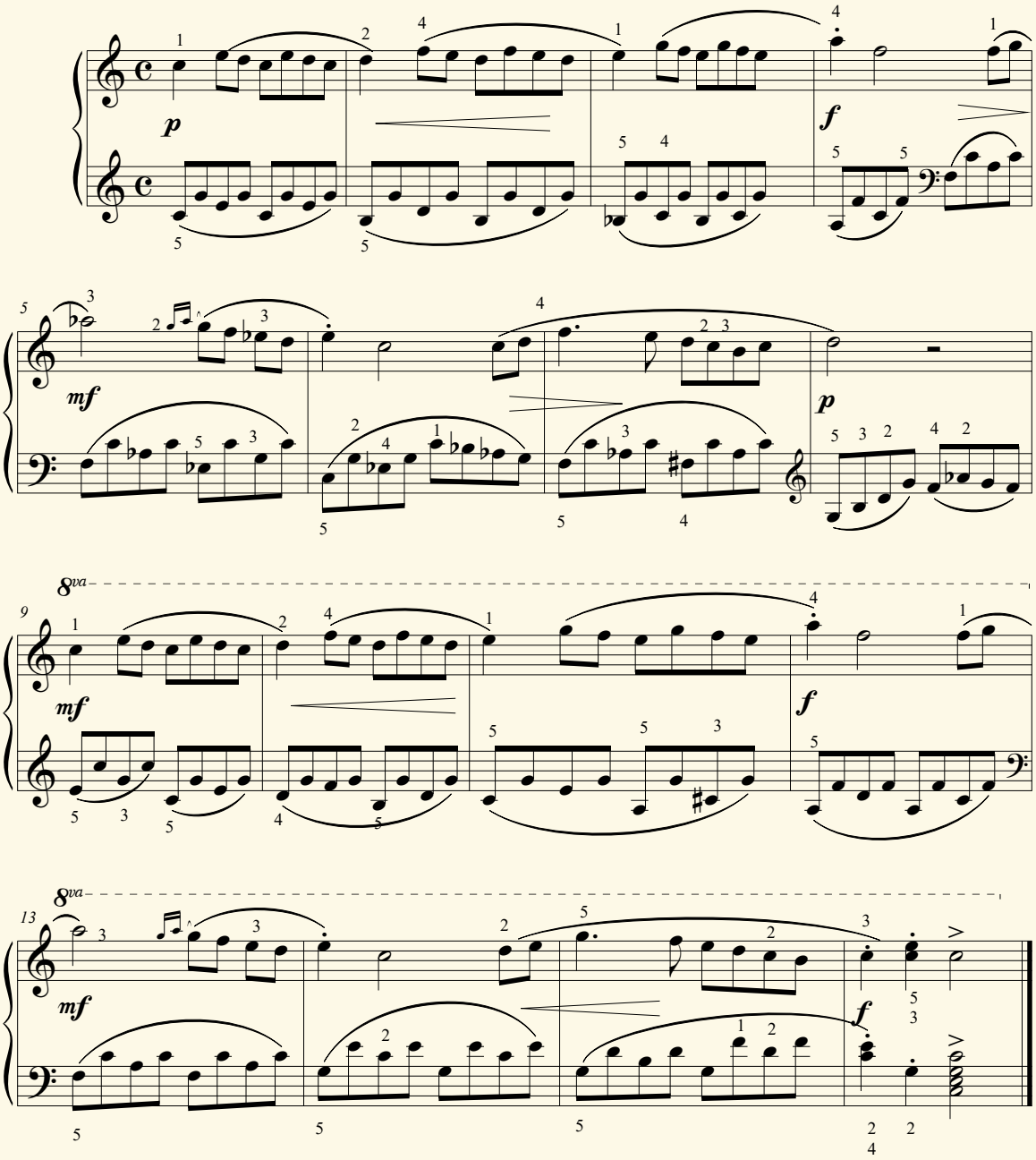

3
Alipaşa

İsmail SINIR

Moderato (♩ = 110)

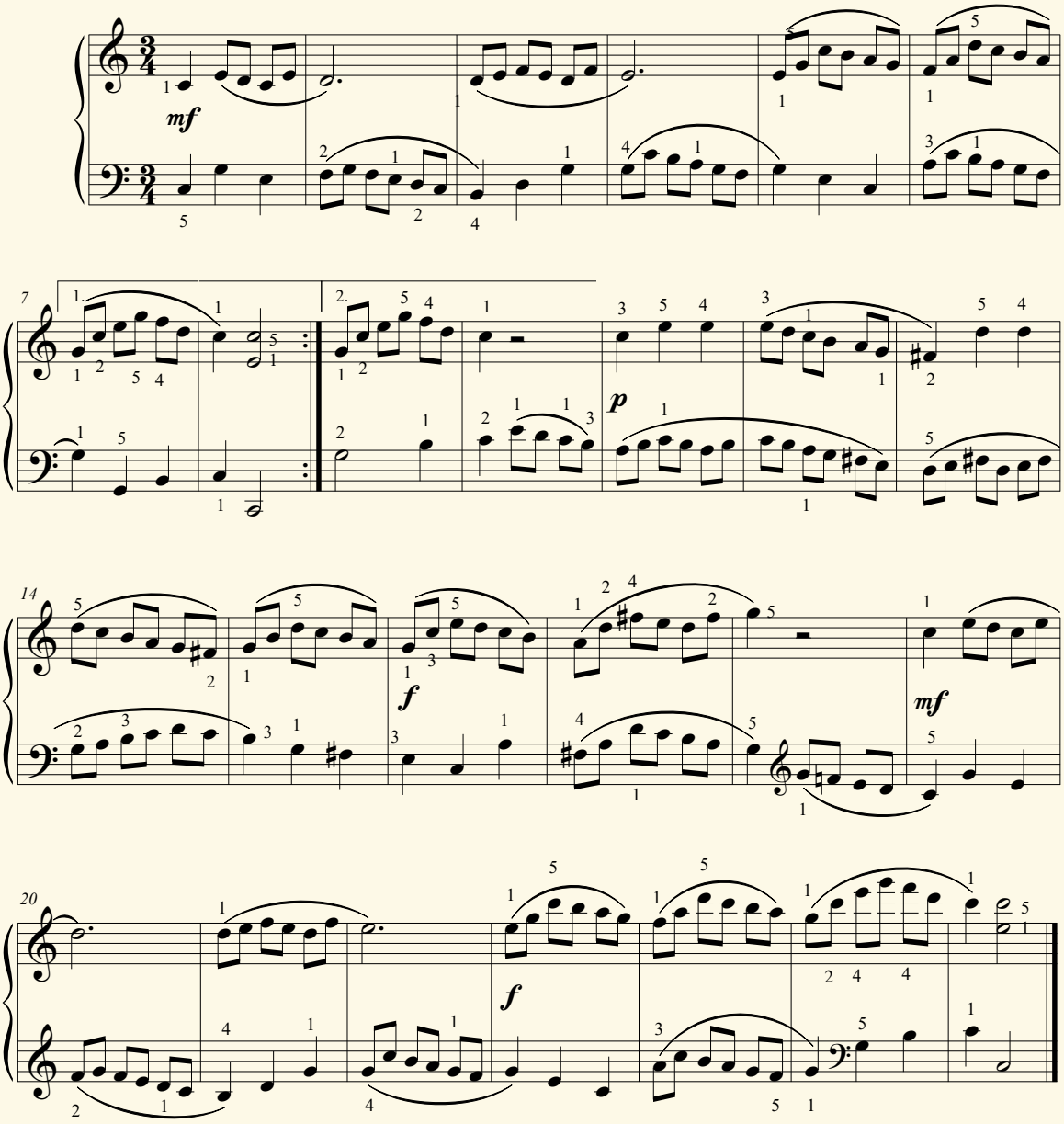

4
Gaziler

Adagio (♩ = 60-65)

İsmail SINIR

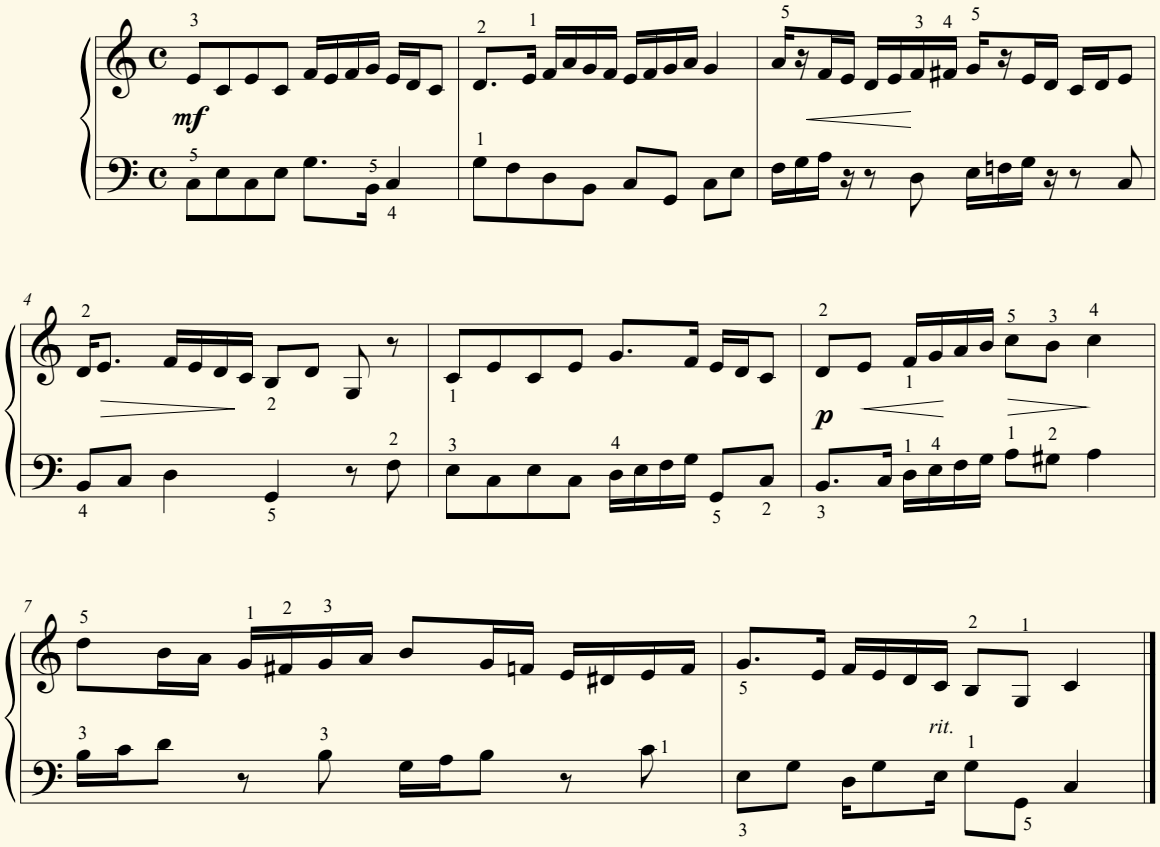

5
Urfa Kapı

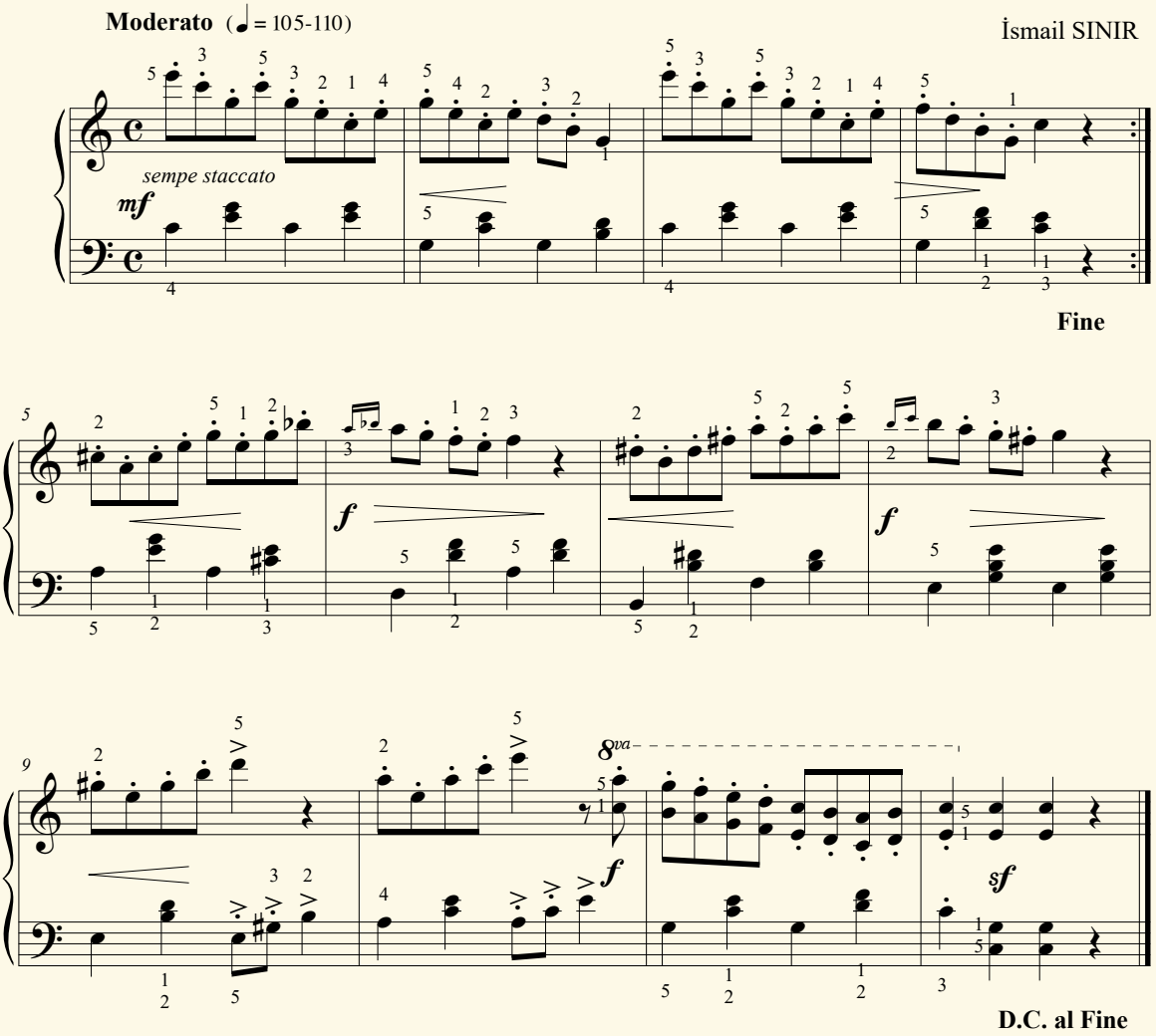
Moderato (♩= 105-110)
İsmail SINIR
sempe staccato
mf
Fine
f
8va
sf
D.C. al Fine

6
Çamlıca

İsmail SINIR

Andante (♩ = 90-100)

p

mf

tr

Moderato (♩ = 105-110)

f

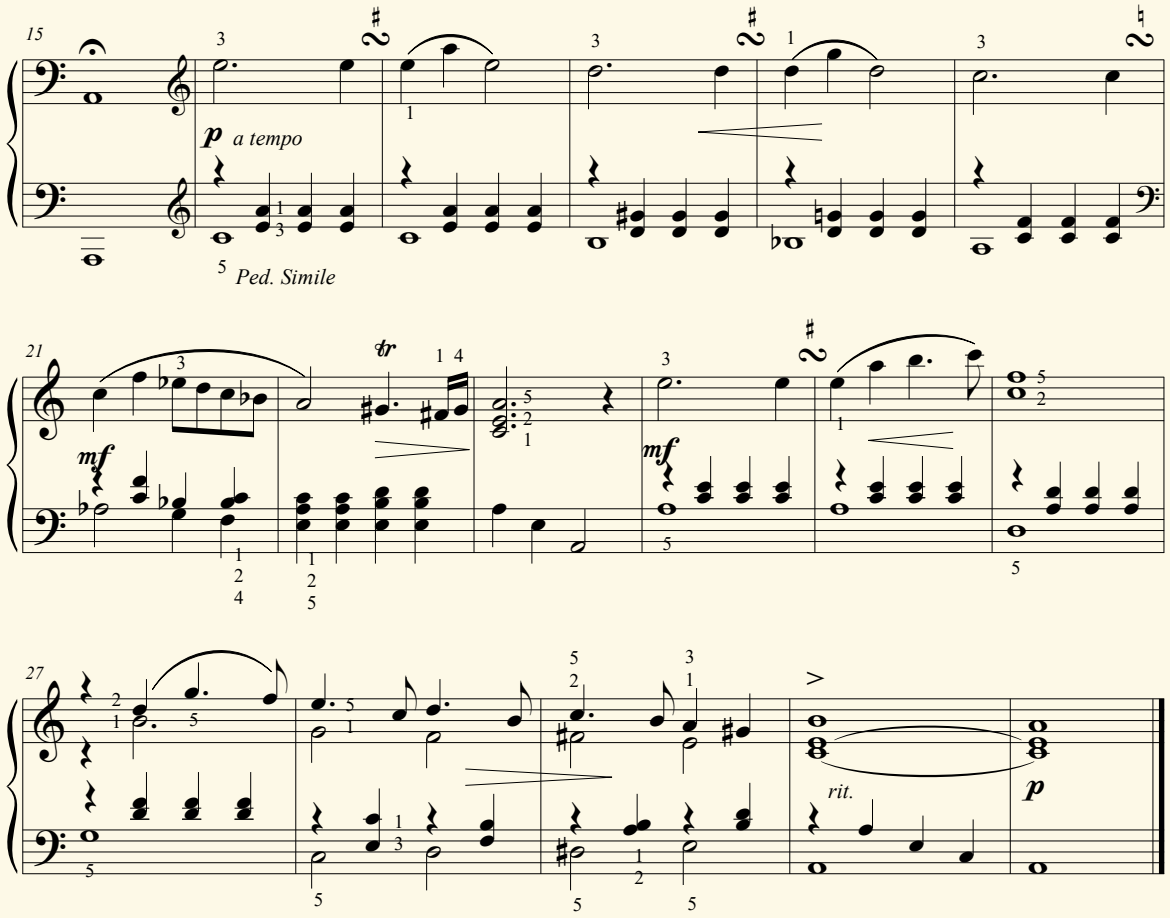
15
p a tempo
Ped. Simile
21
mf
tr
mf
27
rit.
p

7
BenûSen

Adagio (♩ = 65-70)

İsmail SINIR

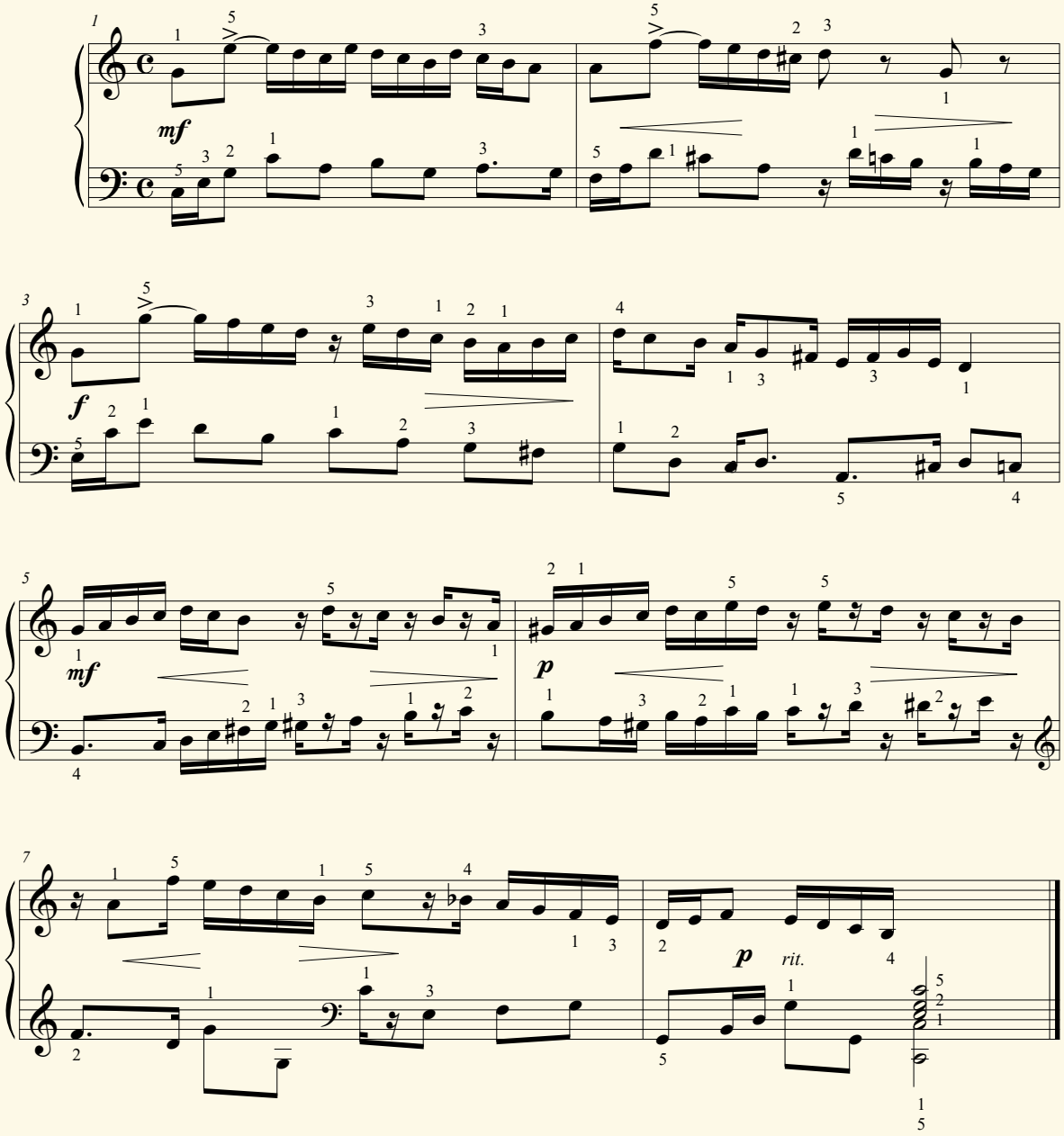

8
Mardin Kapı

Largo (♩ = 50-60)

İsmail SINIR

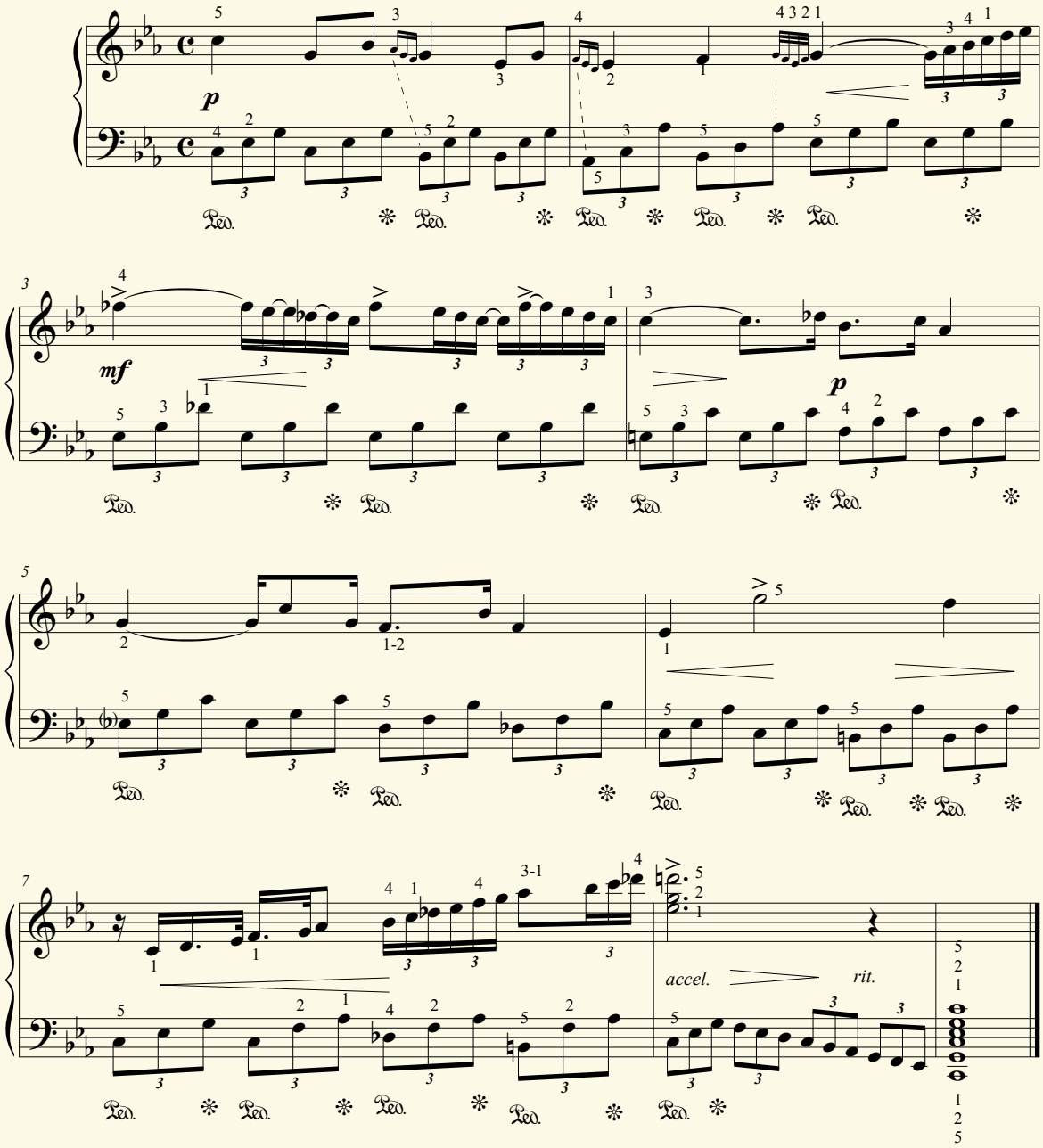

9
Dağ Kapı

Vivace (♩. = 90-100)

İsmail SINIR

mf

sempre staccato

f

mf

f

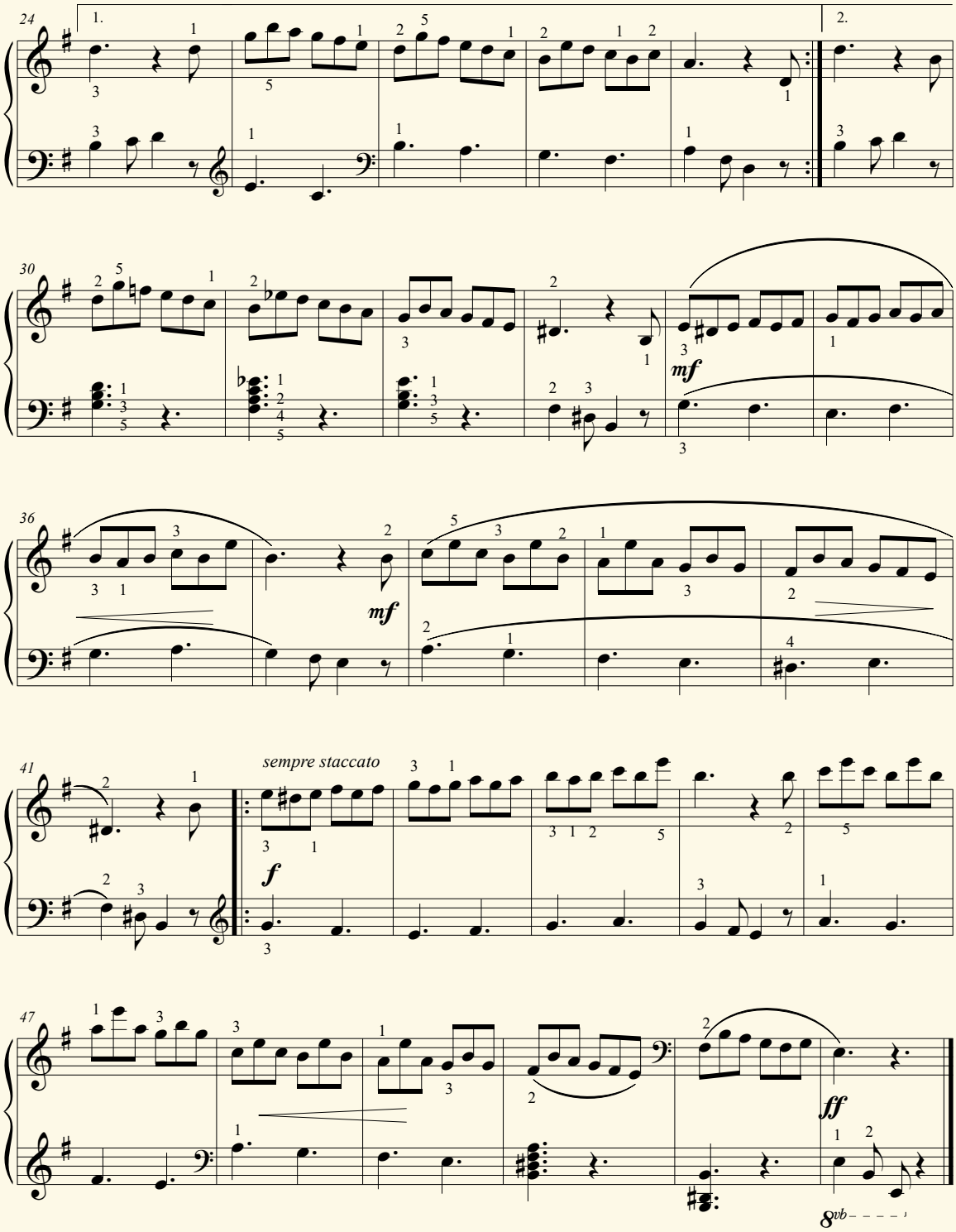
24
1.
2.
30
mf
36
mf
41
sempre staccato
f
47
ff
8vb

10
Yıldız

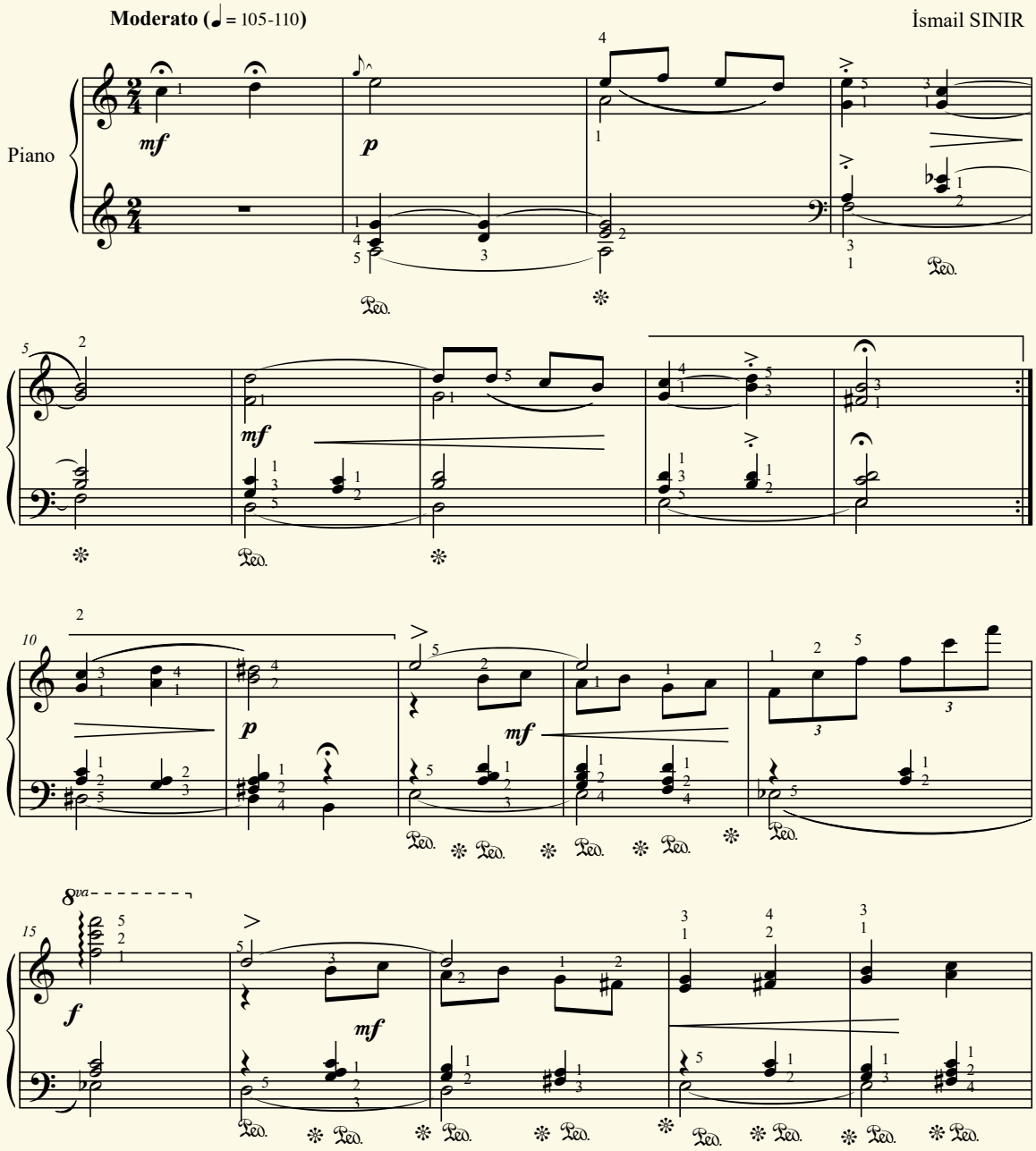

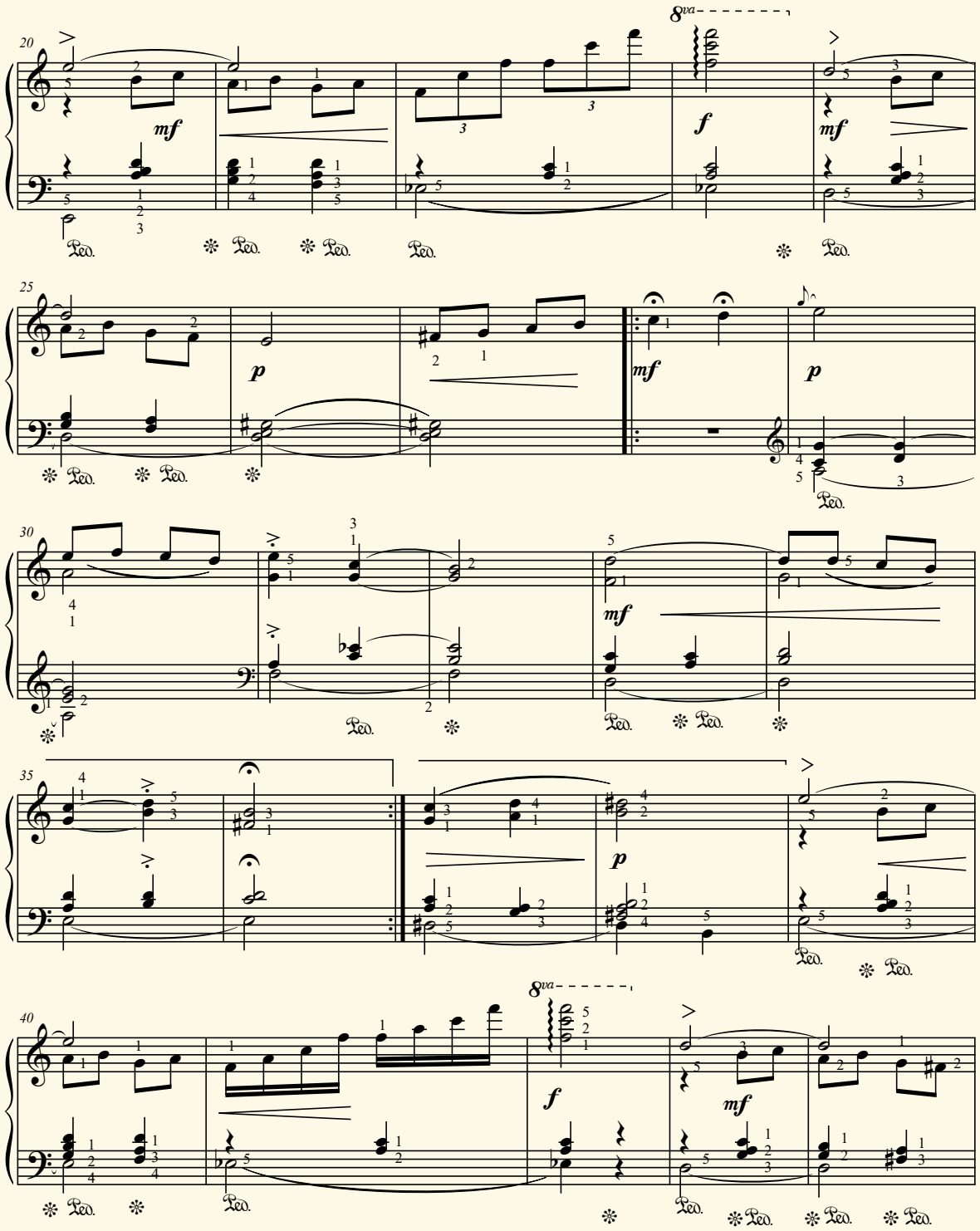
20
8va
mf
f
mf
25
p
mf
p
30
mf
35
p
40
8va
f
mf

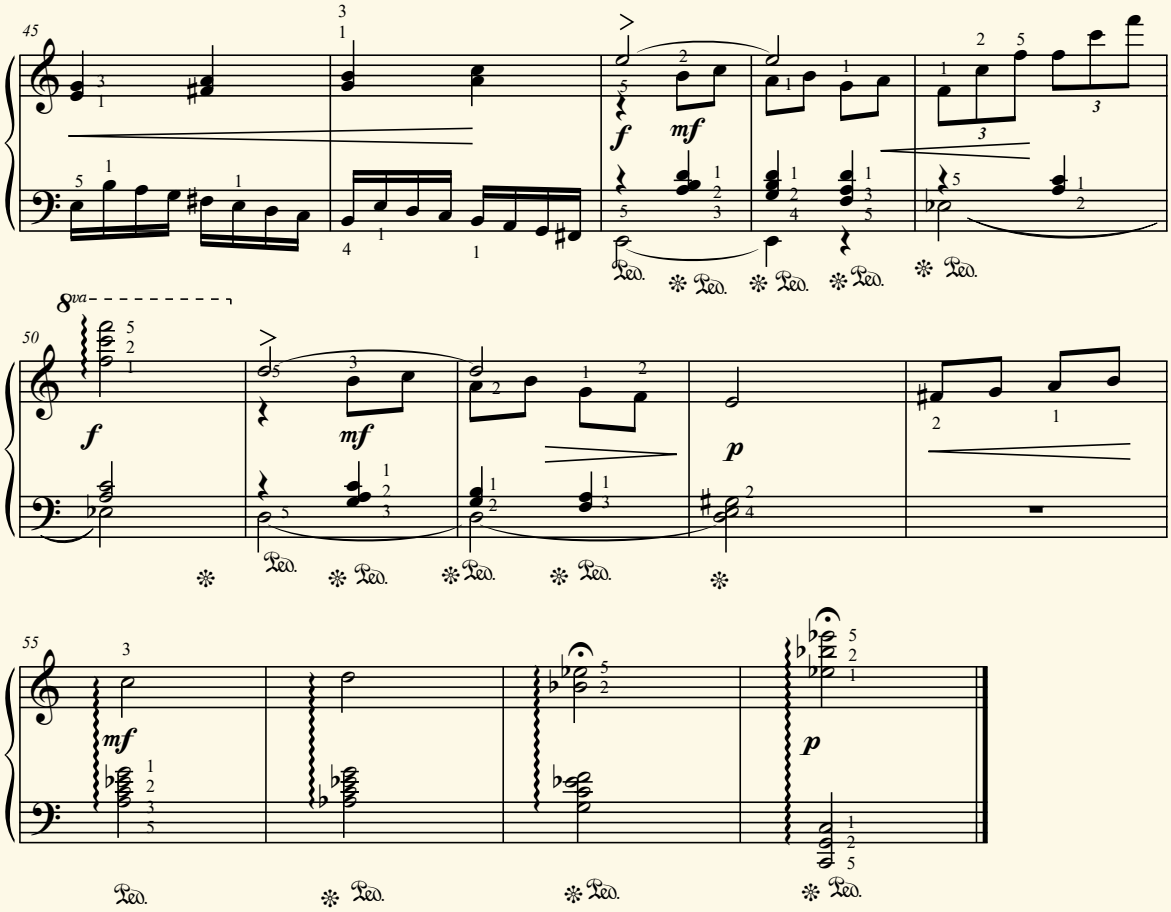
45
f
mf
50
8va
f
mf
p
55
mf
p

11
Balıkçılar

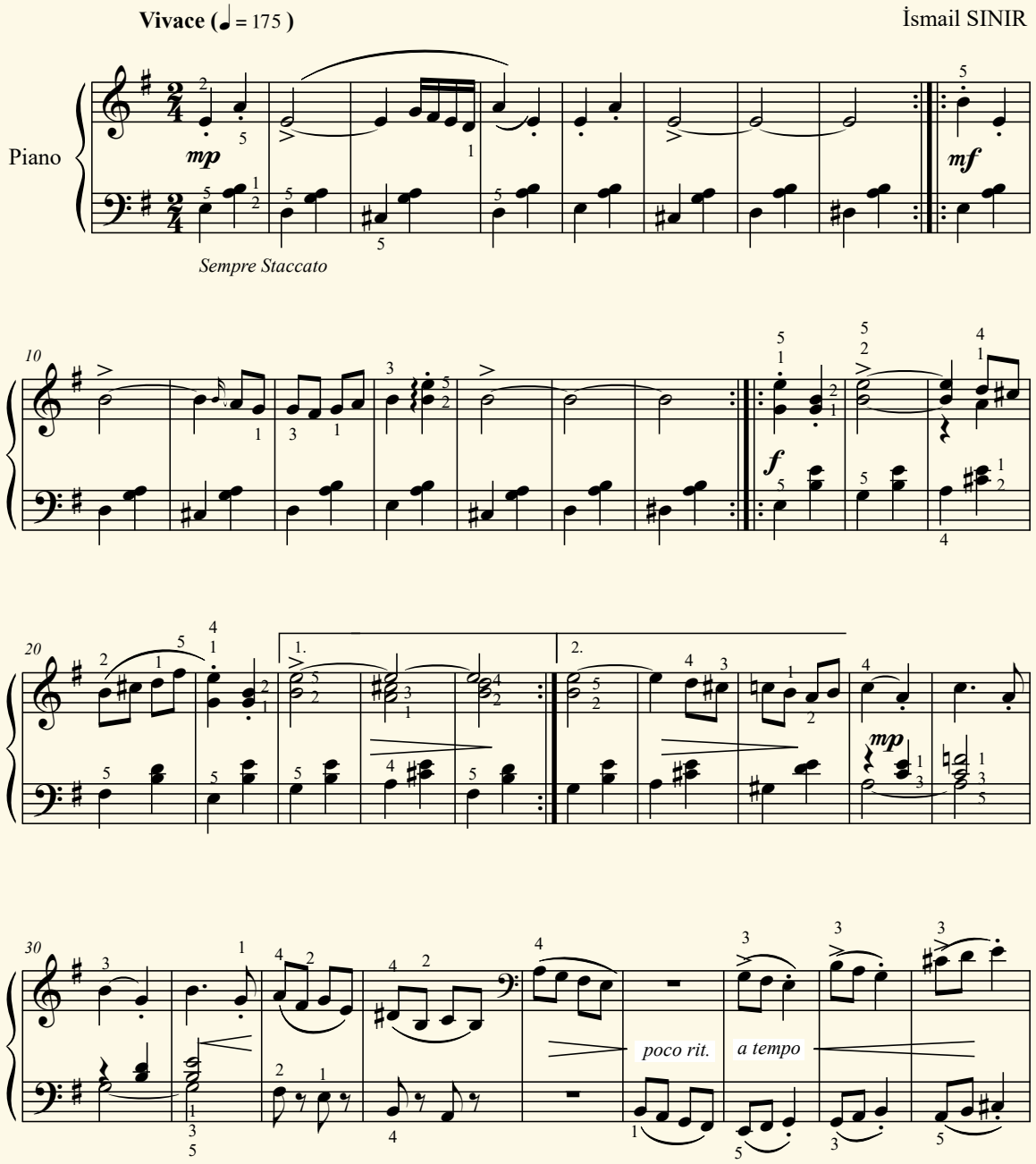

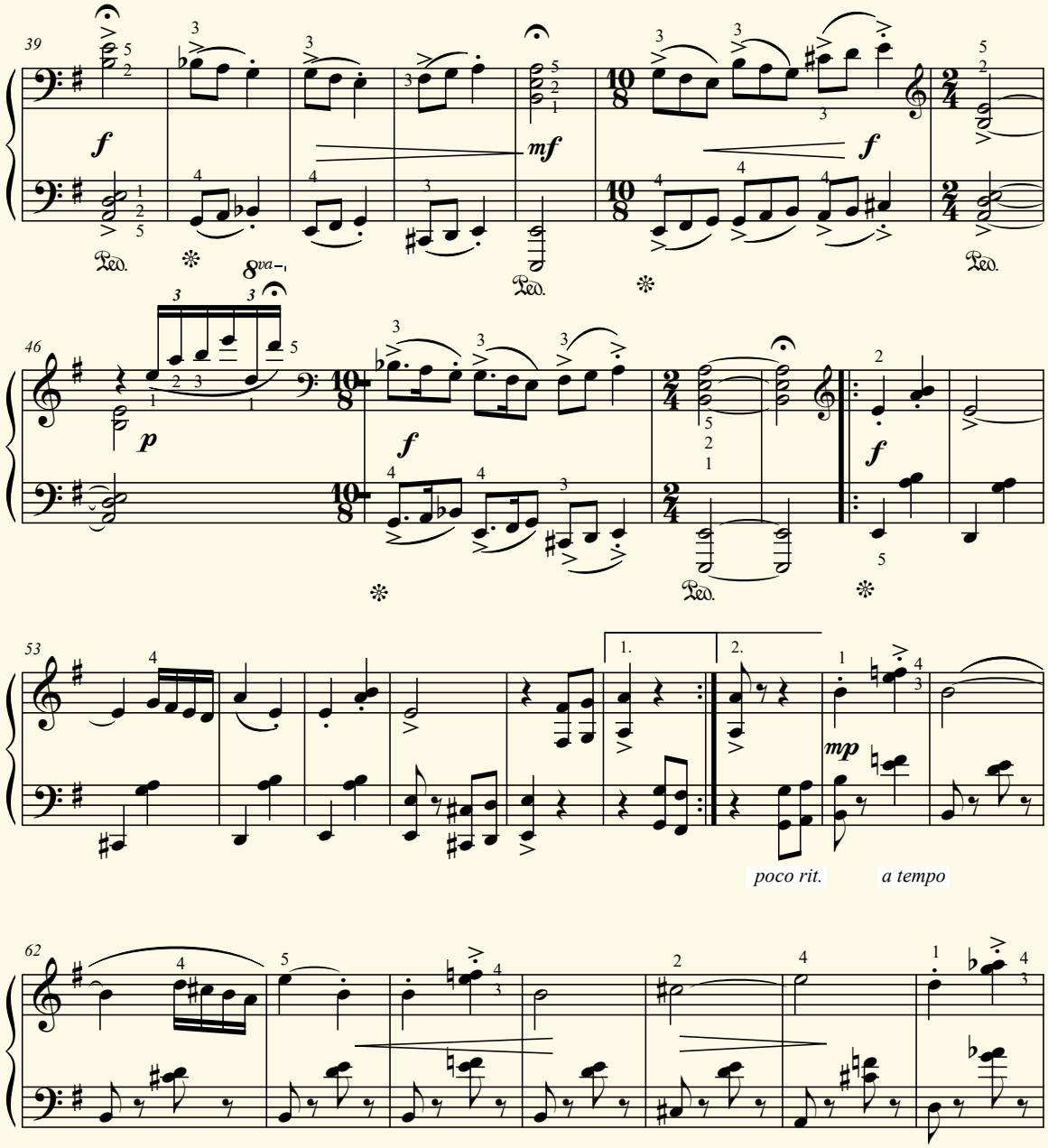
39
f
mf
f
Ped.
46
p
f
f
53
1.
2.
mp
poco rit.
a tempo
62

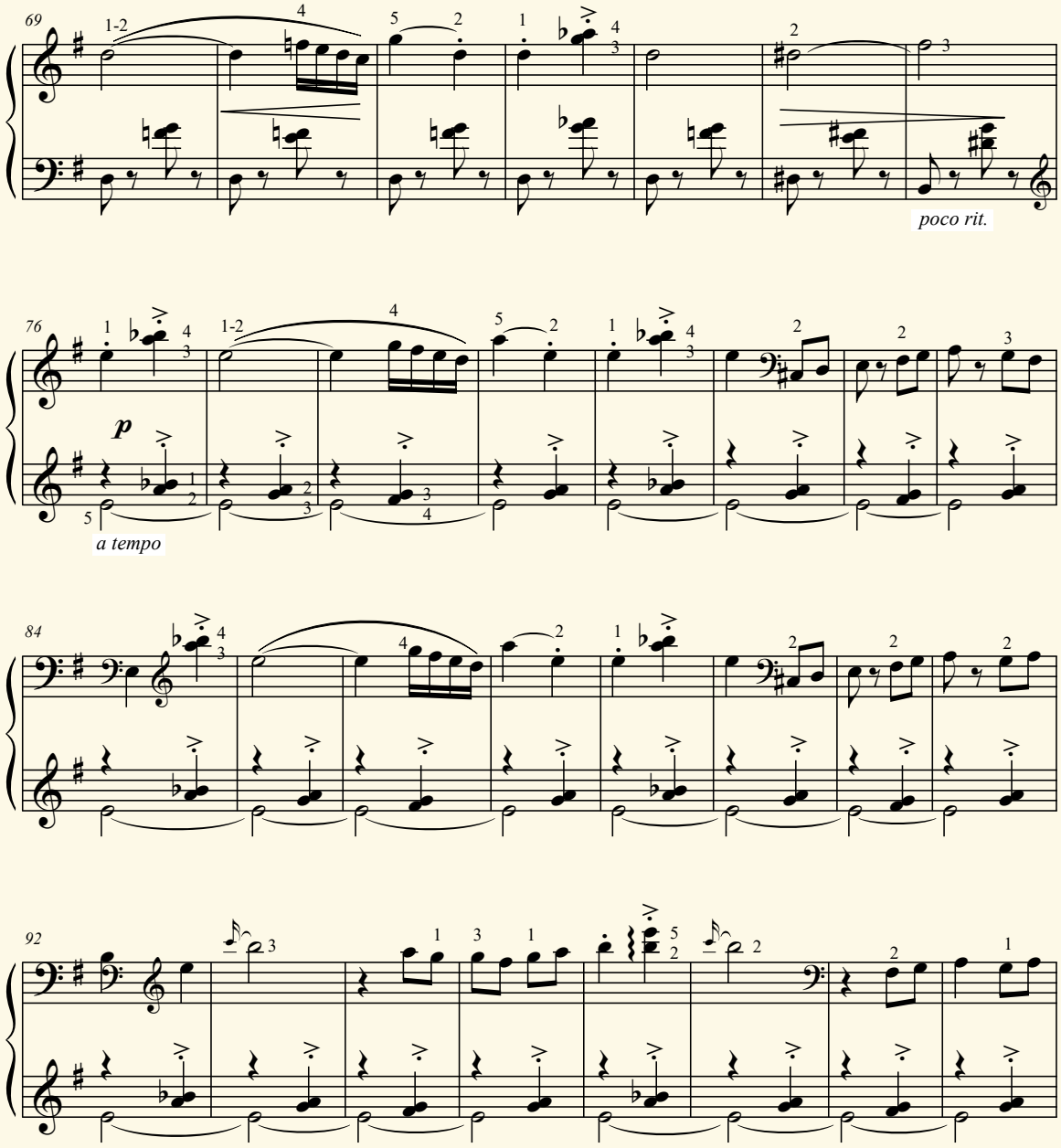
69
poco rit.
76
p
a tempo
84
92

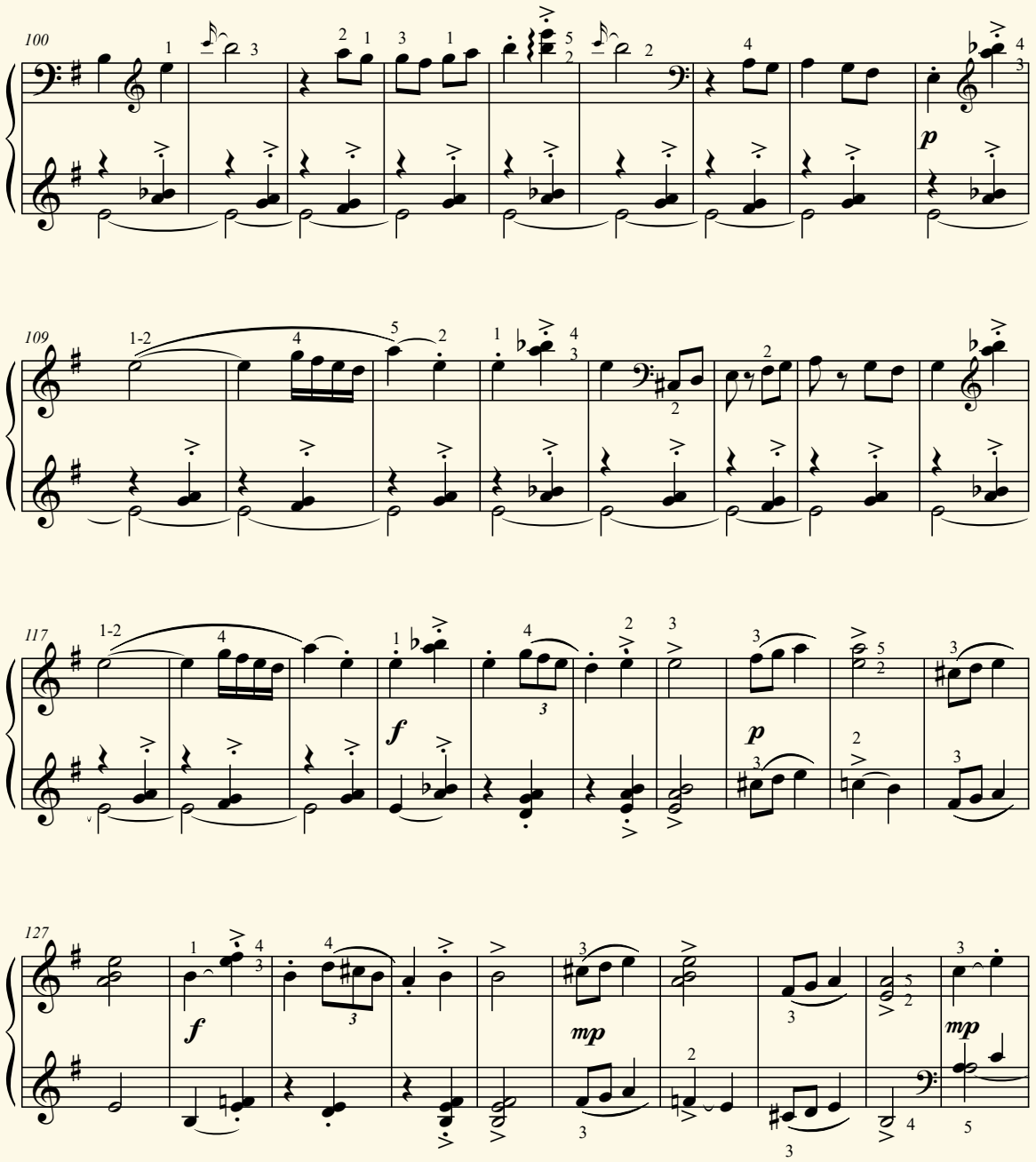
100
p
109
117
f
p
127
f
mp
mp

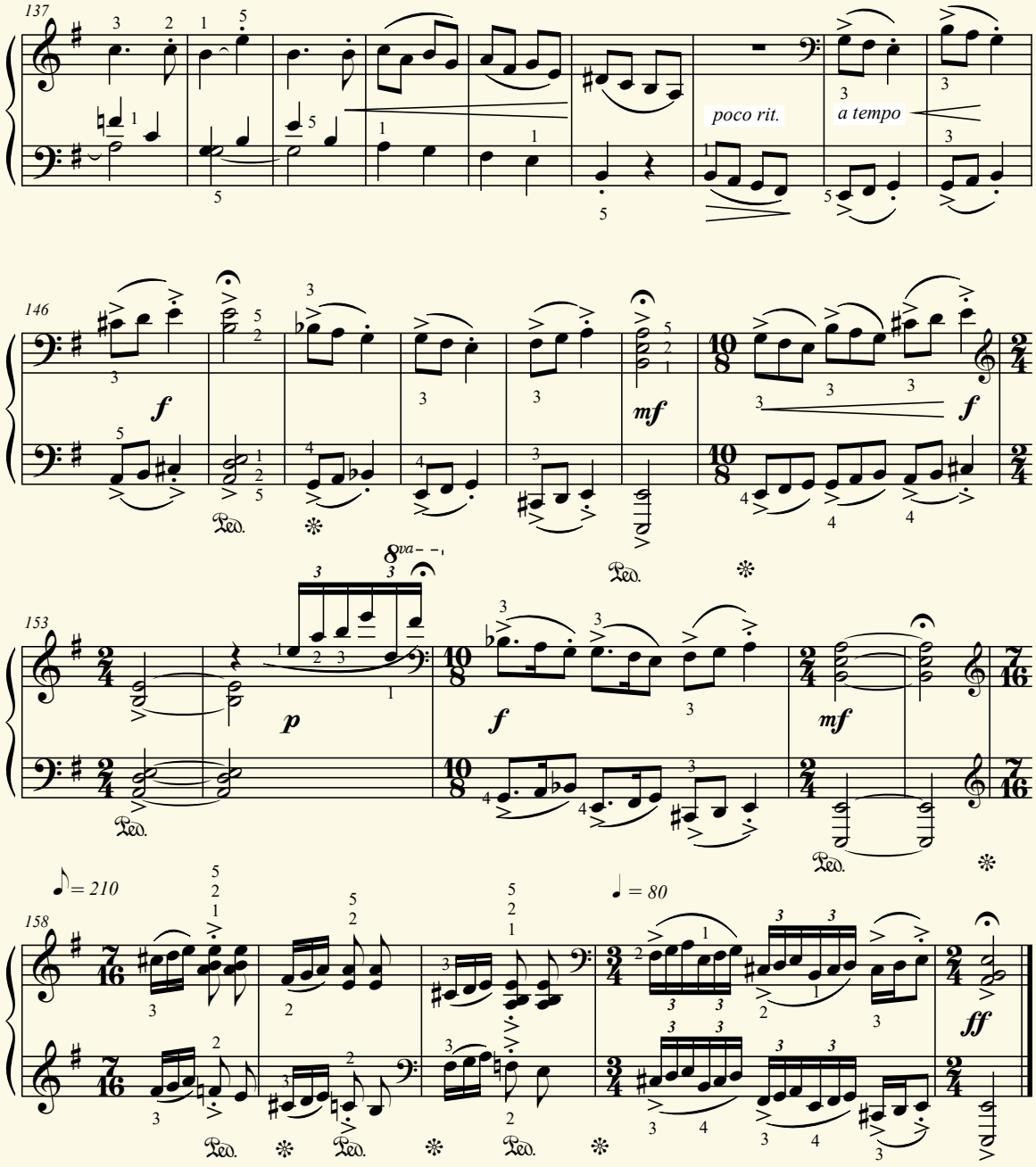
137
poco rit.
a tempo
146
f
mf
f
153
p
f
mf
158
♪ = 210
♩ = 80
ff